岩手県社会福祉協議会　　岩手県福祉人材センター

福祉のしごと 定期出張相談会

相談無料

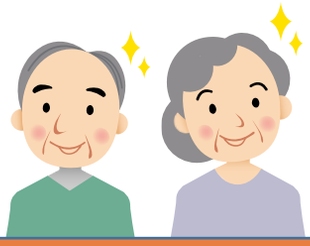

岩手県福祉人材センターのキャリア支援専門員による
福祉のしごとに関する相談を個別で行います。

お気軽にご相談ください！！

開催日時	開催会場
10/6(火)・11/10(火) 12/1(火)・1/5(火) 2/2(火)・3/2(火) ≪開催時間：13時～15時≫ ※ご予約をいただけますとお待たせいたしません ※日程が変更になることもございますので 来場前にお問い合わせください	ジョブカフェいわて （盛岡市菜園1-12-18） 菜園センタービル5F

★介護・福祉のしごとに関心がある方
★求人情報が知りたい方
★介護施設で働いてみたい方
★介護の職場を見学・体験してみたい方
★福祉関連の資格について知りたい方
★無資格・未経験の方、シニア世代　など

◎　施設見学時にキャリア支援専門員の同行についてご相談に応じます。
◎　事務や調理員、運転手、介護助手（補助）の求人も相談できます。

○下記の電話・メールに相談予約、当日相談も可能です。
○来所順に相談を受付けますが、ご予約の方を優先します。
○日程が変更になる場合がございますので事前にお問い合わせください。

雇用保険受給の際の求職活動実績になります。

社会福祉法人　岩手県社会福祉協議会
岩手県福祉人材センター
所在地：岩手県盛岡市三本柳8地割1番3

キャリア支援専門員：諸橋
019-601-7061
080－1651－6201
t-morohashi@iwate-shakyo.or.jp

福祉のお仕事　福祉のお仕事　検索

岩手県福祉人材センター
公式WEBサイト

（厚生労働省許可　無料職業紹介事業）

岩手県福祉人材センター
介護人材マッチング支援事業

個別相談 定期出張相談会	就職面談会の開催	介護施設の見学や 職場体験の調整
施設見学ツアー	再就職のための 介護技術実技講習会 開催	資格に関する相談 介護に関する入門的研修 の開催

●介護の現場では、無資格・未経験の方や、
アクティブシニアも活躍しています。

●就職活動、求人詳細について、不安なこと等
についてお気軽にご相談下さい。

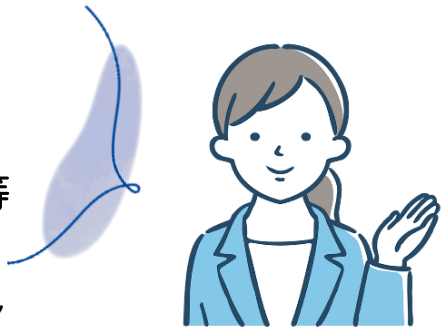

～県央エリア担当　出張相談会のご案内～

会　場	日　程	時　間
ハローワーク沼宮内	第 2 水曜日 （完全予約制）	10:00～15:00 （11:30～13:30 除く）
滝沢市地域職業相談室	第 3 火曜日	13:00～15:00
ハローワーク盛岡	第 1･3 水曜日	10:00～15:00
ハローワーク菜園庁舎(2 階)	奇数月　第 3 金曜日	13:00～15:00
ハローワーク花巻	第 3 木曜日	13:00～15:00
ハローワーク遠野	偶数月　第 1･3 金曜日	13:00～15:00
ジョブカフェいわて	第 1 火曜日	13:00～15:00
ジョブカフェはなまき	第 2 木曜日	13:00～15:00
陸前高田市ふるさとハローワーク	第 2 金曜日	13:30～15:00

【問合せ先】
社会福祉法人岩手県社会福祉協議会　岩手県福祉人材センター
〒020-0831　盛岡市三本柳 8 地割 1 番 3　ふれあいランド岩手 2 階
TEL:019－601－7061
FAX:019－637－9612　公用携帯:080－1651－6201（担当:諸橋）